

ゴールデンウィーク情報

5月3日(金・祝)~5日(日・祝) 開館時刻の変更 8:00~
(水族館・海づりセンターとも)
先着100人様にペンギン羽根お守りプレゼント
ペンギンのお出迎え 8:00~9:00

5月5日(日・祝)
子どもの日限定 中学生以下無料開放

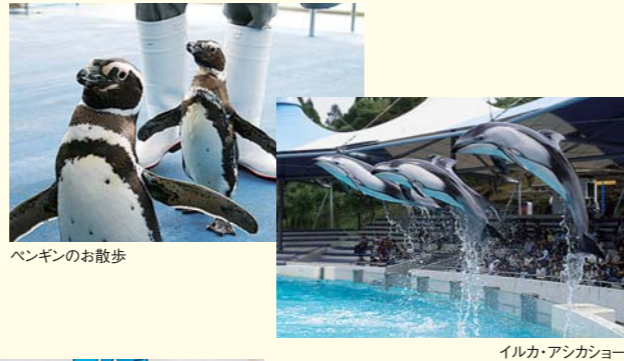

ペンギンのお散歩

イルカ・アシカショー

企画展「能登のウニ・ヒトデ展」開催中 (6月30日(日)まで)

イルカとのふれあいプール

天候や年齢を問わず、気軽にかわいいイルカたちと握手したり、観察したりしてふれあえるプールです。イルカの肌の感触を確かめてみませんか?

7月14日(日)まで毎日
10:40、11:50、13:40、15:10
定員各回20人
一般500円、中学生以下(3歳未満除く)300円
予約不可。当日窓口にて申し込みください。



イルカとのふれあいプール



ジンベエザメのオトベ(上)とモモベ(下)

ジンベエザメ館 青の世界

地元の海で捕獲した2頭を展示中。悠然と泳ぐ世界最大の魚「ジンベエザメ」をご覧ください。

のとじま水族館 問 ☎84-1271

殿様の通信簿

磯田 道史 著(新潮文庫)

江戸時代の大名の通信簿?幕府が元禄大名243人について人物評価を記録した書物から、「殿様」の日常生活を活写しています。目次をみると、「徳川光圀一ひそかに悪書に通い、酒宴遊興甚だし」ほか載っており、お家大事を貫くため、殿様たちの苦労ぶりが描かれています。

著者は、歴史家、大学教授で、映画化された「武士の家計簿」の著者でもあり、加賀藩の史料も引用して、第三代藩主の前田利常について多く述べています。

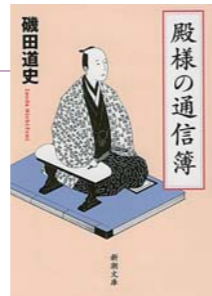

New Books
みんなの本棚 新刊情報

お寺と神社の地図帳

(辰巳出版)

47都道府県別の地図で1100のお寺と神社を大きく分かりやすく紹介。国宝・文化財の有無、祭神・安置仏、社寺へのアクセス方法、由緒・縁起、ご神徳・ご利益などを掲載する。「神社とお寺の基礎知識」も収録。



Little blue and little yellow (あおくときいろちゃん)

Leo Lionni 著 (Knopf)

仲良しのあおくときいろちゃんまじりあって、緑色になってしまいました。家に帰るとパパとママには二人がわかりません。二人は元に戻れるのでしょうか?日本語版をご存じの方も、英語の原文を楽しんではいかがでしょう。



※七尾市立図書館のホームページでは、各図書館の最新情報が見られます。また、全図書館の蔵書検索もできます。ぜひご利用ください。

七尾市立図書館 検索

中央図書館 ☎53-0583
本府中図書館 ☎53-3662
田鶴浜図書館 ☎68-6785
中島図書館 ☎66-8000

図書館からのお知らせ

図書館友の会 会員募集!

友の会は、本が好きな人、図書館が好きな人の集まりです。20歳以上なら誰でも入会できます。
主な事業
・図書館まつり(本のバザール、DVD音楽鑑賞、手づくりと遊びのコーナー、なかよし子ども大会、とよかんクイズなど)
・文化講座、史跡探訪、本を読む仲間集い
・郷土出版事業(郷土ゆかりの本を出版しています)
年会費 一口300円

ご存知ですか? 国立国会図書館への「納本制度」

法律により、原則として、頒布を目的として発行されたすべての出版物を国会図書館へ納めなければなりません。

対象/
・図書、雑誌、CD、DVD、ビデオ、楽譜など
・自費出版でも、相当の部数を作成し配布された場合、対象
納入義務部数/
・出版社、個人は1部(できたら2部)
・地方公共団体に準ずる法人は複数部
納入期限/
・出版社、個人は発行の日から30日以内
・地方公共団体に準ずる法人は発行後即納

第44回 図書館友の会 総会・記念講演会

日時 5月11日(土)
14:00~
場所 多目的会議室

やまんでらの秘密に迫る
—「山の寺」アーカイブ—
講師:中浜耕平 氏
七尾・山の寺地域振興会 会長

問/
国立国会図書館 収集書誌部
国内資料課収集第一係
☎03-3581-2331(内線24611)
住所 〒100-8924
千代田区永田町1-10-1
送付 直送のほか、七尾市立図書館でお預かりできます。
詳しくは、国立国会図書館のホームページをご覧ください。

長谷川等伯一門と能登 ~“伝説”は、この地よりはじまった~

6月2日(日)まで開催中

■同時開催「池田コレクションの絵画 ~近世から現代まで~」
「所蔵現代作品展~能登ゆかりの美を中心に~」
■休館日 毎週月曜日、5/7(5/6は開館)
■開館時間 9:00~17:00(入館は16:30まで)
■観覧料 一般500円・大高生350円

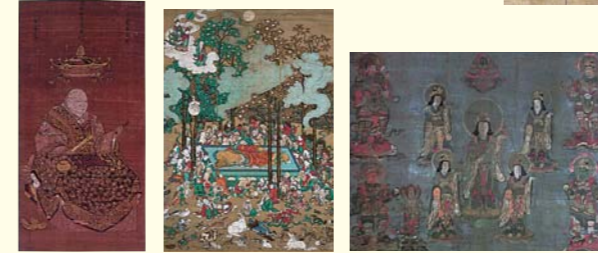

「日蓮聖人像」長谷川宗清筆 輪島市・成隆寺蔵
「涅槃図」長谷川信春(等伯)筆 羽咋市・妙成寺蔵
「印鐘明神垂迹図」七尾市・印鐘神社蔵

長谷川等伯(1539~1610)が、若年期をすごした能登。現在でも、等伯や一門の絵師たちの足跡が残ります。本展では、それらの作品や史料などを紹介しています。



「松・杉・楡園屏風」(右隻)
長谷川等筆 羽咋市・妙成寺蔵

イベント
情報
Event Information

参加者
募集中

七尾美術館友の会会員対象
美術講座「ここまでわかった! 長谷川等伯能登時代のナゾ」
開催日/5月19日(日) 14:00~(約1時間30分)
会場/七尾美術館アートホール・展示室
講師/当館学芸員
定員/15人(定員に達次第締切)
参加費/400円(展覧会観覧料)

石川県七尾美術館 問 ☎53-1500

七尾東雲高等学校第4回定期公演 創立10周年記念公演 「里見八犬伝」

入場
無料

躍動する演劇科生徒の若い力! 仲間を信じて困難に立ち向かう感動の舞台!

江戸時代後期に滝沢馬琴が著した
長編伝奇小説「南総里見八犬伝」
仁・義・礼・智・忠・信・孝・悌の球が光り輝く時、彼らの運命は…!!

6月28日(金) 14:00~
6月29日(土) 14:00~

■原 作 滝沢馬琴
■脚本・演出 黒田百合
■出 演 七尾東雲高等学校
演劇科第4期生(29人)

■会場 能登演劇堂
■お問い合わせ 七尾東雲高等学校
☎57-1411



公益財団法人 演劇のまち振興事業団
能登演劇堂 問 ☎66-2323

サンビーム日和ヶ丘 自主上映会 映画 「のぼうの城」上映!!

5月11日(土)、12日(日)
土曜日 ①14:00~ ②19:00~
日曜日 ①10:00~ ②14:00~
■料金 大人.....1,000円
高校生以下...500円



サンビーム日和ヶ丘 問 ☎68-2277

戦国末期、豊臣秀吉、石田三成の2万の軍勢に屈せず、たった500の兵で抗戦し勝利した実在の武将一統天下統一目前の豊臣秀吉にケンカを売った「のぼう様」こと成田長親の姿を描く。脚本は、第29回城戸賞を受賞した和田竜のオリジナル。自身が書き下ろした小説は直木賞候補となり、累計165万部突破の大ベストセラーとなった。才能も勇気もないがなぜか人気はあり、領民の心を掌握した主人公の魅力的なキャラクター(野村萬斎が「飄々」と熱演)を描いたドラマ部分と、豊臣・石田軍による水攻めシーンのスペクタクルが融合した本作は、大童一心監督と樋口真嗣監督という二大監督それぞれの持ち味が十二分に発揮された作品だ。

'12 日本のガラス展(石川巡回展)

日本ガラス工芸協会創立40周年記念一紡がれた現代ガラス

■前期展 6月24日(月)まで 休館日 5月21日(火)
■開館時間 9:00~17:00 入館は16:30まで
■入館料 一般800円 中学生以下無料

わくわくワークショップ

初夏のガラス玉アクセサリー作り
5月4日(土)、12日(日)
10:00~11:30、13:30~15:30
■参加費 300円~800円
■会場 美術館会議室



のとじまガラス・スタイル

大人のためのガラス工芸体験 ステンドグラス講座
6月8日(土)① 9:30~12:30
②14:00~17:00
9日(日)③ 9:30~12:30

■参加費 3,800円「ハーブティー付」
■定員 各時間帯につき5人、計15人
■会場 美術館会議室

色ガラスの影が素敵にうつるナイトランプを作ります。
要申込(申込期限 5月末日まで)、対象は20歳以上の入

石川県能登島ガラス美術館
NOTOJIMA GLASS ART MUSEUM 問 ☎84-1175

洋ランフェスティバル& カーネーションフェア

5月3日(金)~12日(日)
(5月12日(日)母の日イベント)
●母の日セラビーコンサート
11:30~12:30
●風上げ体験 10:00~14:00
●「内灘風の会」による風上げショー
14:00~
●もちつき体験 1回目 10:45~
2回目 13:30~

5月17日(金)~5月31日(金)
初夏の洋ラン展
毎月29日 市民無料デー



七尾フラワーパーク
のと蘭ノ国 問 ☎54-0300